# MANGANO

www.novig.it

# Ø 25 · Ø 33

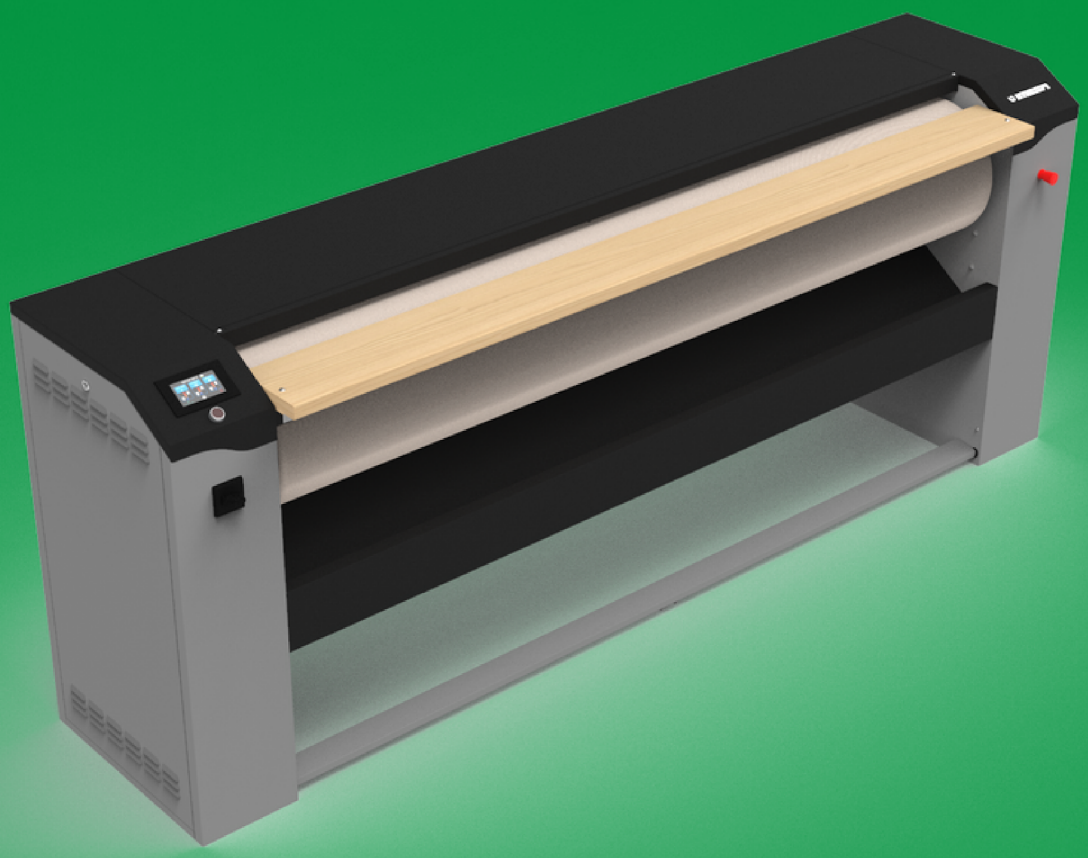

## CARATTERISTICHE STANDARD & VANTAGGI

- Unità di controllo digitale con termostato digitale per il controllo della temperatura di stiro
- Barra di torsione per l'uniformità della pressione della conca su tutta la lunghezza del rullo
- Conca di riscaldamento in acciaio cromato e lucidato
- Rivestimento esterno conca per una ridotta dispersione di calore e un risparmio energetico
- Temperatura di stiro regolabile
- Parametri stiratura modificabili a ciclo avviato su macchina completa di inverter
- Posizione del tavolo di introduzione regolabile
- Telo di rivestimento rullo in COTONE di serie
- Sistema sbloccaggio a leva manuale
- Fungo di emergenza
- Funzione sollevamento conca a pedale

snc NOVI

## OPTIONAL

- Inverter per il controllo elettronico velocità di stiro
- Sistema di aspirazione
- Telo di rivestimento del rullo in NOMEX mod. EL FI 100/25 e 120/25
- Telo di rivestimento del rullo in NOMEX mod. EL FI 150/25 e 160/33
- Telo di rivestimento del rullo in NOMEX mod. EL FI 180/33 e 200/33
- Rivestimento rullo a molle

# MANGANO

www.novig.it

Ø 25

| MODELLI | UNITÀ | 100/25 | 120/25 | 150/25 |
|---|---|---|---|---|
| LUNGHEZZA UTILE DI STIRO | mm | 1000 | 1200 | 1500 |
| DIMENSIONI MACCHINA: LxPxH | mm | 1550x643x985 | 1750x643x985 | 2050x643x985 |
| PESO NETTO | kg | 159 | 174 | 198 |
| POTENZA RISC. ELETTRICO | kW | 4,9 | 5,8 | 7,3 |

Ufficio: 081 06 04 604
Gioacchino Novi: 339 73 93 099
Paolo Novi: 329 15 61 726
Gianmarco Novi: 338 25 62 456
Email: novigsnc@gmail.com

snc NOVI

# MANGANO

www.novig.it

# Ø 33

| MODELLI | UNITÀ | 160/33 | 180/33 | 200/33 |
|---|---|---|---|---|
| LUNGHEZZA UTILE DI STIRO | mm | 1600 | 1800 | 2000 |
| DIMENSIONI MACCHINA: LxPxH | mm | 2150x643x985 | 2350x643x985 | 2550x643x985 |
| PESO NETTO | kg | 220 | 241 | 268 |
| POTENZA RISC. ELETTRICO | kW | 11,1 | 12,4 | 13,8 |

Ufficio: 081 06 04 604
Gioacchino Novi: 339 73 93 099
Paolo Novi: 329 15 61 726
Gianmarco Novi: 338 25 62 456
Email: novigsnc@gmail.com

snc NOVI